

第8回「東京発 日本ファッション・ウィーク」
JAPAN FASHION WEEK in TOKYO 2009

【出展のご案内】

【参加申込書】

2008年11月5日



有限責任中間法人日本ファッション・ウィーク推進機構



開催概要

開催概要

- 名称: 第8回「東京発 日本ファッション・ウィーク」
- 開催日: 2009年3月23日(月)～3月29日(日)
- 会場: 東京ミッドタウン/原宿クエストホール
- 主催: 有限責任中間法人日本ファッション・ウィーク推進機構
- 後援: 経済産業省/独立行政法人中小企業基盤整備機構/独立行政法人日本貿易振興機構/
財団法人日本ファッション協会/社団法人日本アパレル産業協会/日本百貨店協会 ほか
※予定
- 特別協賛/協賛: 東京ミッドタウン/三井不動産株式会社 ほか

全体構成

【東京コレクション・ウィーク】 <完全招待制>

- 開催日: 3月23日(月)～3月28日(土)
- 会場: 東京ミッドタウン・ホール Hall A/原宿クエストホール/他会場

【JFWデザイナー合同展示会】 <完全招待制>

- 開催日時: 3月24日(火)～26日(木) 10:00～19:00(最終日は18:00)
- 会場: 東京ミッドタウン・ホール Hall B
- ※「JFWデザイナー合同展示会」は、今回、展示会「PLUG IN」にて開催致します。
- ※「PLUG IN」は織研新聞社主催の合同展示会です。
- ※展示会開催の前週に、織研新聞紙面にて告知広告が掲載されます。

【SHINMAI Creator's Project】

- SHINMAI Creator's Project
- 開催日時: 3月23日(月) プレス・バイヤー向け15:00、一般向け18:00(予定)
- 会場: 東京ミッドタウン・ホール Hall A
- 記者会見
- 開催日時: 3月23日(月) 16:00～16:30(予定)
- 会場: 東京ミッドタウン・ホール Hall A
- シンポジウム
- 開催日時: 3月23日(月) 17:00～18:30(予定)
- 会場: 東京ミッドタウン・カンファレンス Room7
- 展示商談会
- 開催日時: 3月24日(火)～26日(木) 10:00～19:00(最終日は18:00)
- 会場: 東京ミッドタウン・ホール Hall B
- ※「展示商談会」は今回、展示会「PLUG IN」にて開催致します。

【スペシャルイベント】

- 開催日: 3月21日(土)～3月29日(日)
- 会場: 調整中

【JFW オープングレセプション】 <完全招待制>

- 開催日時: 3月23日(月) 18:30開場 19:00開始(予定)
- 会場: ザ・リッツ・カールトン東京「グランドボールルーム」

実施体制

【有限責任中間法人日本ファッション・ウィーク推進機構】

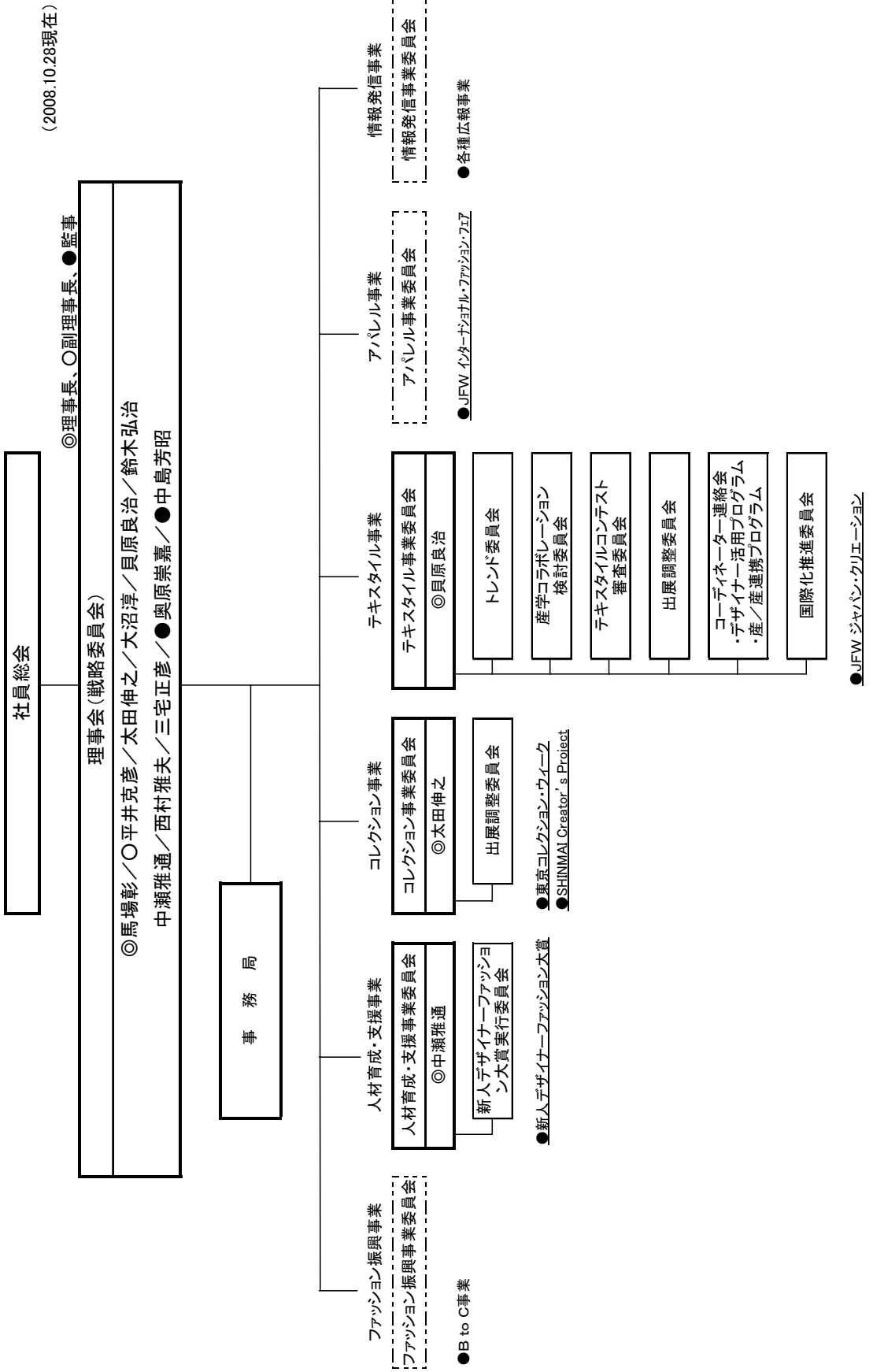

公式会場

【東京ミッドタウン・ホール Hall A】

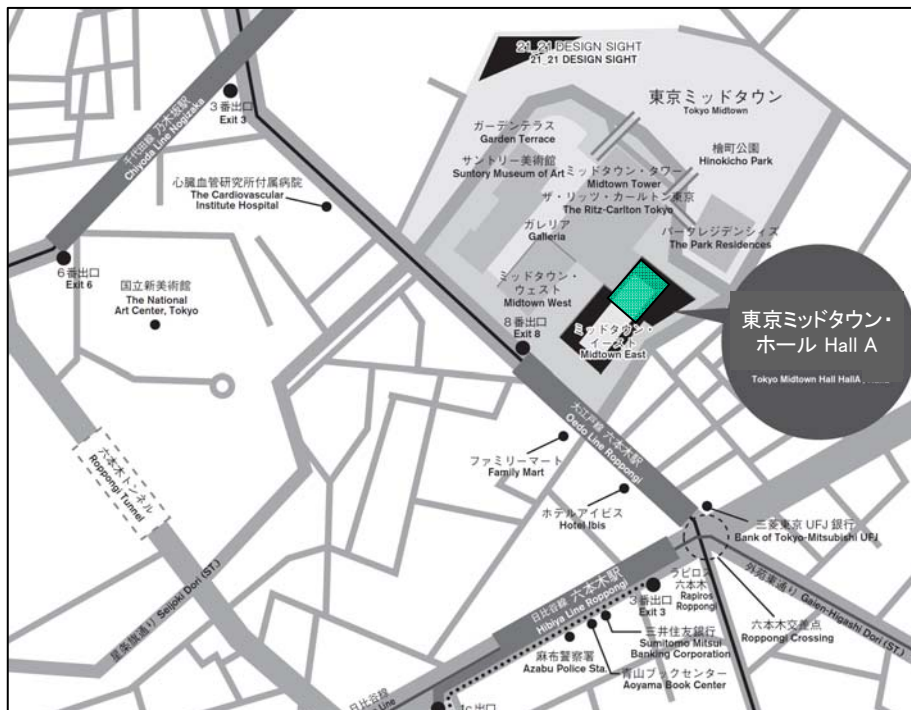

住所: 東京都港区赤坂9-7-2

【原宿クエストホール】



住所: 東京都渋谷区神宮前1-13-14

第8回に向けた海外広報活動計画

- ・海外でのJFWの認知度向上に向けたイベントの開催(今回は、NYで2009年1月に開催を計画中)
- ・海外ファッション業界関連紙・誌での事前告知広告掲載
 - *WWD紙(米)に5回掲載予定
- ・海外ジャーナリスト、及び有識者の招聘活動
 - *米国、イギリス、フランスなどの有力ファッション関連誌(Web媒体も含む)のジャーナリストや有識者を招聘予定
- ・海外有力媒体のコレスポンドントへの情報提供やインタビューのアレンジ

第7回事前告知広告掲載実績

名前	掲載日
WWD	2008/6/24
	2008/7/1
	2008/9/9
WWD.com	2008/9/1-7
	2008/9/8-14



第7回海外有力ジャーナリストによる記事掲載実績と予定

第7回JFW招聘者による記事掲載・報道

国	ジャーナリスト	所属	記事掲載
米	Helen Armide (Ms.)	"NYLON"	<ul style="list-style-type: none"> ■ 同誌のWeb "nylonmag" にJFWの取材レポートが4日間に渡り掲載 http://www.nylonmag.com/?section=article&parid=1916 http://www.nylonmag.com/?section=article&parid=1924 http://www.nylonmag.com/?section=article&parid=1930 http://www.nylonmag.com/?section=article&parid=1937
	Florence de Monza (Ms.)	"Fashion Daily News" 誌	■ ファッションにおける東京とJFWの位置付けについて書いた特集記事を2008/10/17発行 No.508号に掲載
仏	Celine de Selva (Ms.)	"ELLE"	■ ELLE International (仏・伊・独・蘭・ベルギー) 5カ国共通で初めてJFW特集記事を掲載予定
	Marjolijn de Groot (Ms.)		
伊	Gerardo Mandara (Mr.) Francesco Parrella (Mr.)	"World Fashion Channel"	■ JFW特集番組を制作して、来春に放映予定

海外メディアのコレスポンドント(日本特派員)等による記事掲載

米	WWD		■ 1ページの特集記事がWWD本紙に2回掲載された 2008/8/29、9/3、9/5発行号に記事掲載
	WWD.com	online	■ 2008/9/1から5日間に渡り23メゾンのコレクション ショー写真とデザイナーの紹介記事が掲載
伊	fashion magazine	online	http://www.fashionmagazine.it/news/pages/show.prl?params=key%3D%26all%3D%26type%3D%26laufzeit%3D&id=15556&currPage=5
	Fashion Journal		■ 2008/9/20発行 No.1682に記事掲載

第7回JFWに向けて開催をした欧米主要都市でのPRイベント

・現地のファッションコーディネーターを中心に前回第6回の招聘ジャーナリストにも参加してもらい、JFW及び参加デザイナーの認知度向上のため、ジャーナリストやバイヤー向けPRイベントを開催。

パリ

■■ 600名の業界関係者を集めてのJFWレセプション・パーティー ■■

開催日：2008年3月27日

会場：フォーブル・サントノーレBETC-EURORSCGホール

概要：コレクション・ショーのDVDや画像を紹介。600名のジャーナリストやバイヤーが来場。ボン・マルシェの関係者、“ELLE”、“VOGUE”、“Liberation”、“PURPLE FASHION”などのジャーナリストが参加。

NY

■■ 注目の新規セレクトショップでレセプション

商品展示も絡めて注目度アップ。5媒体で取材記事掲載 ■■

新規の取り組みとして、市場の店舗・消費者との直接の接点を求めた。



開催日：2008年8月19日

会場：Aloha Rag ショップ(トライベッカの北にあるセレクト・ショップ)

概要：JFW参加の7人のデザイナーの秋冬物ショーサンプルをモデル、マネキンに着せてPR。

JFWのDVDを使いコレクション・ショーも紹介した。

300名のバイヤー、スタイリスト、ジャーナリストなど業界関係者と同ショップVIP顧客が来場。大手百貨店のブルーミングデール、ロード&テラー、セレクトショップのオープニング・セレモニー、コンラン・ショップ、日系では、伊勢丹やTheory の関係者、“WWD”、“Fashion Wire Daily”、“Village Voice”、“NYLON”などのジャーナリストが参加。



・同ショップの優良顧客にも参加してもらい、マーケティングも含めて反応を探った。





東京コレクション・ウィーク詳細

■ コレクションスケジュール

各会場基本スケジュール 3/23(月)

TIME	Tokyo Midtown Hall Hall A (7.0h)	Maison/H&M Room	TIME	HARAJUKU QUEST HALL (5.0h)	Maison/H&M Room	TIME	Other	Maison/H&M Room	NOTE
5:30			5:30	支援会場		5:30			主催場
6:00			6:00			6:00			Tokyo Midtown Hall Hall A Add: 東京都港区赤坂9-7-2 East B1F
7:00			7:00			7:00			支援会場
8:00	セッティング (舞台/音響/照明/衣装) モデル・H&M集合	モデル・H&M集合	7:30	セッティング(1.0h) (舞台/音響/照明/衣装)	モデル・H&M集合 H&M	8:00			10:00~JFW '09-10 A/W COLLECTION
8:30	TECHNICAL R.H (2h)		8:00	TECHNICAL R.H (0.5h)		8:30			HARAJUKU QUEST HALL Add: 東京都渋谷区神宮前1-13-14
9:00			9:00	MODEL R.H (1.0h)		9:00			
10:00			10:00	TECHNICAL CHECK (0.5h)	H&M	10:00			
11:00			11:00	受付スタンバイ/受付、客入れ		11:00			
12:00			11:30	11:00~ JFW '09-10 A/W COLLECTION		11:30			
13:00	MODEL R.H (1.5h)		12:00	客出し/美屋撤去/転換(1.0h)	完全撤収	12:00			
14:00			12:30			13:00	13:30~JFW '09-10 A/W COLLECTION		
15:00	受付、客入れ		14:00	セッティング(1.0h) (舞台/音響/照明/衣装)	モデル・H&M集合 H&M	14:00			
16:00	15:00~15:45 SHINMAI Creator's Project (for Press) 16:00~16:30 記者会見		14:30	TECHNICAL R.H (0.5h)		14:30			
17:00			15:00	MODEL R.H (1.0h)		15:00			
18:00	18:00~18:45 SHINMAI Creator's Project (for Public)		16:00	TECHNICAL CHECK (0.5h)	H&M	16:00			
19:00	客出し/美屋撤去/転換 (1.0h)	完全撤収	17:00	受付スタンバイ/受付、客入れ		17:00			
20:00			17:30	17:30~ JFW '09-10 A/W COLLECTION		17:30			17:00~18:30 シンポジウム
21:00			18:00	客出し/美屋撤去/転換(1.0h)	完全撤収	18:00			
22:00			19:00			19:00			
23:00			19:30			20:00			19:00~20:30 JFW RECEPTION PARTY @RITZ-CARLTON TOKYO (DOOR OPEN 18:30)
			20:00			21:00			
			21:00			22:00			
			22:00			23:00			
			23:00						

各会場基本スケジュール 3/24(火)-3/27(金)

TIME	Tokyo Midtown Hall Hall A (7.0h)	Maison/H&M Room	TIME	HARAJUKU QUEST HALL (5.0h)	Maison/H&M Room	TIME	Other	Maison/H&M Room	NOTE
5:30			5:30	支援会場		5:30			主催場
6:00			6:00			6:00			Tokyo Midtown Hall Hall A Add: 東京都港区赤坂9-7-2 East B1F
7:00			7:00			7:00			支援会場
7:30	セッティング(2.0h) (舞台/音響/照明/衣装)	モデル・H&M集合 H&M	8:00	セッティング(1.0h) (舞台/音響/照明/衣装)	モデル・H&M集合 H&M	8:00			10:00~JFW '09-10 A/W COLLECTION
8:00	TECHNICAL R.H (1.0h)		8:30	TECHNICAL R.H (0.5h)		8:30			HARAJUKU QUEST HALL Add: 東京都渋谷区神宮前1-13-14
9:00	MODEL R.H (1.0h)		9:00	MODEL R.H (1.0h)		9:00			
10:00	TECHNICAL CHECK (0.5h)	H&M	10:00	TECHNICAL CHECK (0.5h)	H&M	10:00			
11:00	受付スタンバイ/受付、客入れ		11:00	受付スタンバイ/受付、客入れ		11:00			
12:00	13:00~ JFW '09-10 A/W COLLECTION		11:30	11:00~ JFW '09-10 A/W COLLECTION		11:30			
13:00	客出し/美屋撤去/転換(1.0h)	完全撤収	12:00	客出し/美屋撤去/転換(1.0h)	完全撤収	12:00			
14:00			12:30			13:00			
14:30	セッティング(2.0h) (舞台/音響/照明/衣装)	モデル・H&M集合 H&M	14:00	セッティング(1.0h) (舞台/音響/照明/衣装)	モデル・H&M集合 H&M	14:00			14:30~JFW '09-10 A/W COLLECTION
15:00	TECHNICAL R.H (1.0h)		14:30	TECHNICAL R.H (0.5h)		15:00			
16:00	MODEL R.H (1.0h)		15:00	MODEL R.H (1.0h)		16:00			16:00~JFW '09-10 A/W COLLECTION
17:00	TECHNICAL CHECK (0.5h)	H&M	16:00	TECHNICAL CHECK (0.5h)	H&M	17:00			
18:00	受付スタンバイ/受付、客入れ		17:00	受付スタンバイ/受付、客入れ		17:30			17:30~JFW '09-10 A/W COLLECTION
19:00	20:00~ JFW '09-10 A/W COLLECTION		18:00	18:30~ JFW '09-10 A/W COLLECTION		18:00			
20:00	客出し/美屋撤去/転換(1.0h)	完全撤収	19:00	客出し/美屋撤去/転換(1.0h)	完全撤収	19:00			
21:00			20:00			20:00			
21:30			21:00			21:00			
22:00			22:00			22:00			
23:00			23:00			23:00			

■ コレクションスケジュール

各会場基本スケジュール 3/28(土)

TIME	Tokyo Midtown Hall Hall A (7.0h)	Maison/H&M Room	TIME	HARAJUKU QUEST HALL (5.0h)	Maison/H&M Room	TIME	Other	Maison/H&M Room	NOTE
5:30			5:30			5:30			
6:00	セッティング(2.0h) (舞台/音響/照明/衣装)	モデル・H&M集合 H&M	6:00			6:00			主催場
7:00			7:00			7:00			Tokyo Midtown Hall Hall A Add: 東京都港区赤坂9-7-2 East B1F
8:00	TECHNICAL R.H (1.0h)		8:00			8:00			
9:00	MODEL R.H (1.0h)		9:00			9:00			
10:00	TECHNICAL CHECK (0.5h)	H&M	10:00			10:00			
11:00	受付スタンバイ/受付、客入れ		11:00			11:00			
11:30	11:30~ JFW '09-10 A/W COLLECTION		11:30			11:30			
12:00	客出し/楽屋撤去/転換(1.0h)	完全撤収	12:00			12:00			
13:00	セッティング/転換(2.5h) (舞台/音響/照明/衣装)	モデル・H&M集合 H&M	13:00			13:00	13:30~JFW '09-10 A/W COLLECTION		
14:00			14:00			14:00			
15:00	TECHNICAL R.H (1.5h)		15:00			15:00	15:00~JFW '09-10 A/W COLLECTION		
16:00	MODEL R.H (1.5h)		16:00			16:00			
17:00	TECHNICAL CHECK (0.5h)	H&M	17:00			17:00			
18:00	受付スタンバイ/受付、客入れ		18:00			18:00	18:00~JFW '09-10 A/W COLLECTION		
20:00	20:00~ SPECIAL EVENT		20:00			20:00			
21:00	客出し/楽屋撤去/転換(1.0h)	完全撤収	21:00			21:00			
21:30			21:30			21:30			
22:00			22:00			22:00			
23:00			23:00			23:00			

東京ミッドタウン・ホール Hall A

東京ミッドタウン・ホール Hall A 詳細

基本席数:534席

- 面積: [外寸] 約770㎡/約200坪(18.3m ×40.8m)
- 天井高:軒高約7.0m
- 幕・床:幕=黒/床=黒のパンチカーペット
- 基本席数:534席 ※基本客席はスタッピングチェア(黒)を使用予定。
※本図面の席仕様・席数は現段階での計画であり、今後変更になる場合があります。
- 基本ステージ
 - ・パネル/白布3枚パネル(h5,400mm)、カーテン式 大黒幕(h5,400mm)、※転換時、間口は900mmピッチで、サイズ変更可
 - ・ランウェイ/フラット(w4.5m × d27.1m) 客席含まず/※ステージ使用の場合は、要相談。
 - ・ランウェイ天場(白黒パンチカーペット)※転換時に張替え/基本以外使用の場合、実費-基本料金=差額は、各メゾン負担



※本図面の席仕様・席数は現段階での計画であり、今後変更になる場合があります。

会場付帯設備(東京ミッドタウン・ホール Hall A)

【会場付帯設備】

- ①受付エリア/テーブル(W1,500mm×D700mm×H950mm)×3台
- ②演出、テクニカルコントロールブース
- ③ブランドネームサイン(会場入口自立サイン)
- ④照明音響吊り用トラス
- ⑤基本照明(操作卓、スポットライト/ランウェイ、客席、バックヤード、エントランス)
- ⑥照明オペレーター
- ⑦基本音響(操作卓、スピーカー、マイク)
- ⑧音響オペレーター
- ⑨大黒幕(バック、ホリゾン、袖)
- ⑩空調設備

【基本楽屋設備】

◇バックステージ

- ①[基本什器]ハンガーラックw900mm×24本/姿見×10台/アイロン台×2台/テーブルw1,800mm×3台
- ②[電源関係]アイロン電源1.5kw×2口、雑電源1.5kw×4口

◇ヘアメイク/モデル控室

- ③[ヘアメイク基本什器]ヘアメイクテーブルw1,800mm×8台/イス×16脚/メイクミラー×24枚
- ④[モデル控室基本什器]テーブルw1,800mm×8台/イス×24脚/ケータリングテーブルw1,800mm×2台
- ⑤[ヘアメイク電源関係]ヘアメイク電源1.5kw×10口、ヘアメイク用照明1.5kw×4口、雑電源1.5kw×2口

◇メゾン控室

- ⑥[メゾン控室基本什器]テーブルw1,800mm×8台/イス×24脚/コインロッカー×20名分程度
- ⑦[メゾン控室電源関係]雑電源1.5kw×2口

※空調設備は全部屋整備

注意

アイロンについては必ずメゾン各自でご用意下さい。事務局ではご用意しておりません。

【会場使用料】

基本料金: ¥1,500,000-~¥2,500,000-(消費税別)/7時間(設営、リハーサル、本番、搬出含む)

会場使用料は、使用日時によって異なります。会場使用料と日時の詳細は、24ページをご確認下さい。

※コレクションスケジュールによっては、規定の7時間に満たない場合がございますので、予めご了承ください。

※上記料金に関しては、原則として基本ステージ使用(ステージ張り替え等基本転換含む)の場合を適用とし、基本ステージ以外に係る経費は、すべてメゾン様のご負担となります。

【追加会場使用料 ¥200,000-(消費税別)/1時間】【時間外技術人件費 追加発生する場合もございます。】

※バックヤード、ヘアメイク/メゾン控室は、原則として会場と同時間利用となります。

■「デザイナー支援」とは

「東京発 日本ファッション・ウィーク(以下JFW)」では、「東京コレクション・ウィーク」(コレクション・ショー)の日程を集約し、主会場を設けることで、バイヤーやプレスの方の来場を促進させ、世界への発信力を高め、ビジネスにつなげていく場としていくことを目指し、また世界の先進デザイナーの登竜門にしていくことも目標の一つに掲げています。

この目標を実現するため、第3回JFWより、有望な新人を中心に「東京コレクション・ウィーク」への出展に対する支援をしています。

■第8回JFWにおける「デザイナー支援」の概要

第8回JFWでは、東京コレクション・ウィークへの参加を希望し、かつ、主催者による支援を希望するデザイナーの中から、出展調整委員会で選定されたデザイナーに対し、支援コレクション会場となる「原宿クエストホール」を「会場使用料無料」にて提供する支援を実施します。

■応募資格■

「デザイナー支援」への応募を希望する方は、以下の資格を満たしていることが必要です。

1. ビジネスを目的として会社を設立(ブランドの創設、商品の発売)してから5年以内あるいはコレクションを始めて5年以内のものであること
2. 国籍は問わないが、以下の条件のいずれかを満たすものであること
 - ①日本国内にビジネスの拠点があること
 - ②日本国内でものづくりをしていること

■選定基準■

「支援デザイナー」の選定については、以下の基準により審査します。

1. 「東京コレクション・ウィーク出展審査基準」を満たしていること
出展審査基準については23ページ「『東京コレクション・ウィーク』出展審査について」をご確認ください。
2. ブランドがビジネス的に飛躍する見込みがあること
3. 財政的に支援の必要性が認められること
4. 支援の回数は4回までとする。また2回目以降の支援となるものに対しては、これまでの実績も考慮して判断

■選定のプロセス■

「デザイナー支援」の選定は、出展調整委員会にて以下のプロセスに沿って進められます。

1. 参加申込書等、応募書類による書面審査
2. 書面審査通過者に対する面談

■その他■

「デザイナー支援」の対象会場となる原宿クエストホールでは、コレクション会場およびホワイエにおいて、協賛社ロゴの表示などを実施する方向で調整中です。

原宿クエストホール 詳細

基本席数:240席

■面積: [ホール] 約350㎡/106坪(16.1m×21m)※ショー会場及び控室スペースを含む面積
[ホワイエ] 約248㎡/75坪

■天井高:4.94m~6.77m(ライトフレーム下まで)/4.5m~8.6m(梁下まで)

■幕・床:幕=黒/床=黒のパンチカーペット

■基本席数:240席 ※基本客席はスタッピングチェア(ライトグレー)を使用予定
※本図面の席仕様・席数は現段階での計画であり、今後変更になる場合があります。

■基本ステージ

- ・パネル/白布3枚パネル(h4,500mm)、カーテン式 大黒幕(h4,500mm)、※転換時、間口は900mmピッチで、サイズ変更可
- ・ランウェイ/フラット(w4.5m × d16.3m) 客席含まず/※ステージ使用の場合は、要相談。
- ・ランウェイ天場(白黒パンチカーペット)※転換時に張替え/基本以外使用の場合、実費-基本料金=差額は、各メゾン負担

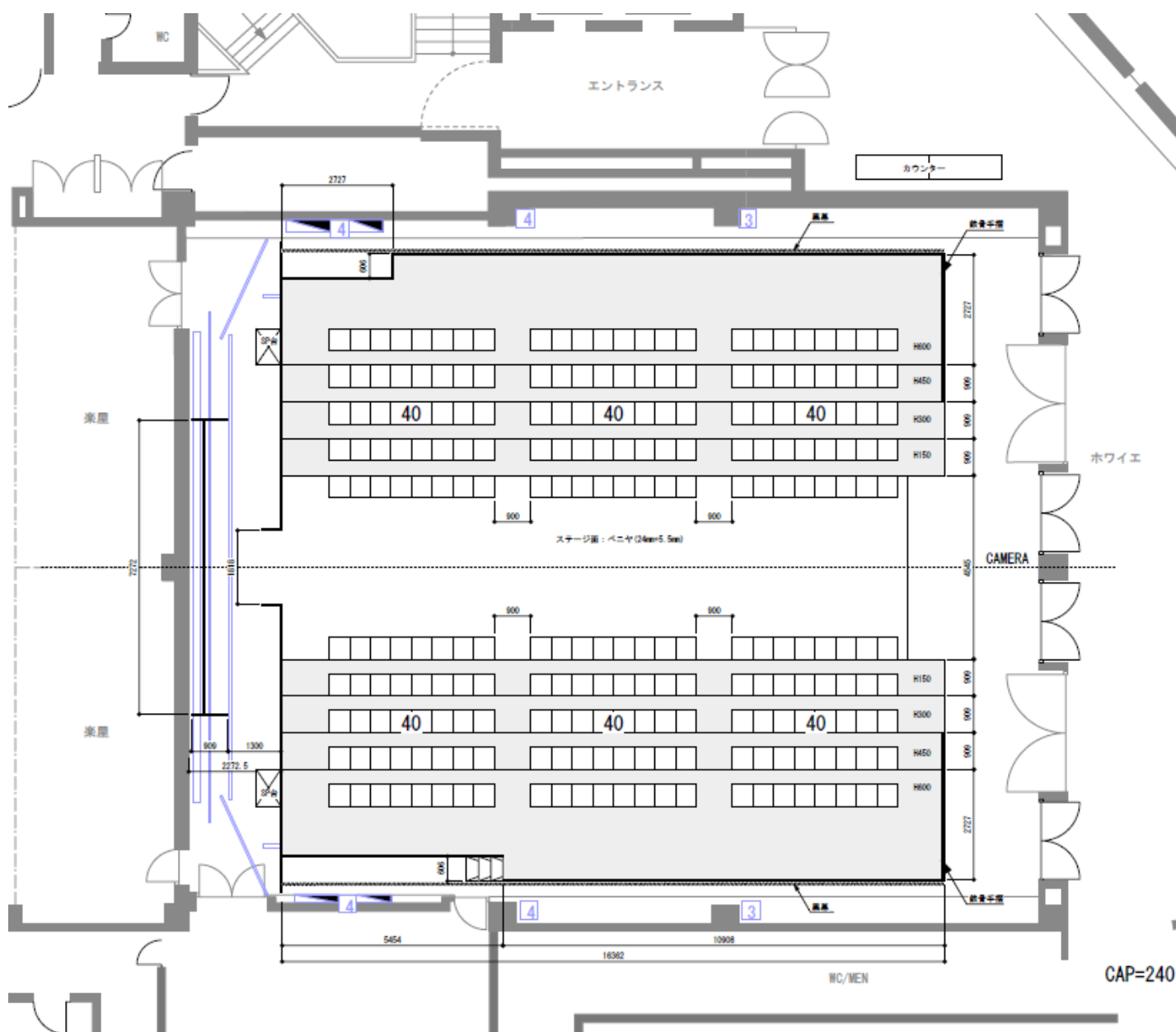

※本図面の席仕様・席数は現段階での計画であり、今後変更になる場合があります。

会場付帯設備(原宿クエストホール)

【会場付帯設備】

- ①ホワイエ
- ②受付エリア/テーブルw1,800mm ×2台
- ③調整室(照明、音響)
- ④ブランドネームサイン(会場入口自立サイン)
- ⑤昇降式照明グリッド、美術バトン
- ⑥基本照明(操作卓、スポットライト)
- ⑦照明オペレーター
- ⑧基本音響(操作卓、スピーカー、マイク)
- ⑨音響オペレーター
- ⑩大黒幕(バック、ホリゾン、袖)
- ⑪空調設備

【基本楽屋設備】

◇バックステージ/ヘアメイク&モデル控室/メゾン控室

- ① [基本什器] ハンガーラックw900mm×20本/姿見6台/アイロン台×3台/テーブルw1,800mm×2台
- ② [電源関係] アイロン電源1.5kw×2口、雑電源1.5kw×4口

◇ヘアメイク/モデル控室

- ③ [ヘアメイク基本什器] 鏡&照明付きヘアメイクテーブル×11ヵ所/イス×11脚
- ④ [モデル控室基本什器] テーブルw1,800mm×4台/イス×20脚/ケータリングテーブルw1,800mm×2台
- ⑤ [ヘアメイク電源関係] ヘアメイク電源1.5kw×11口

◇メゾン控室

- ⑥ [メゾン控室基本什器] テーブルw1,800mm×8台/イス×30脚/コインロッカー×10名分程度
- ⑦ [メゾン控室電源関係] 雑電源1.5kw×2口

※空調設備は全部屋整備

注意 アイロンについては必ずメゾン各自でご用意下さい。事務局ではご用意しておりません。

【会場使用料】

基本料金:無料(支援会場)/5時間(設営、リハーサル、本番、搬出含む)

※コレクションスケジュールによっては、規定の5時間に満たない場合がございますので、予めご了承ください。
 ※上記料金に関しては、原則として基本ステージ使用(ステージ張り替え等基本転換含む)の場合を適用とし、基本ステージ以外に係る経費は、すべてメゾン様のご負担となります。
 【追加会場使用料 ¥60,000-(消費税別)/1時間】【時間外技術人件費 追加発生する場合もございます。】

※バックヤード、ヘアメイク/メゾン控室は、原則として会場と同時間利用となります。

■ 会場の記録について

- ・事務局は全コレクションショーの記録映像を撮影し、有料にて提供させていただきます。
詳細については後日送付のご案内にてご確認ください。尚、公式記録画像の提供はお断りさせていただきます。
- ・会場の記録についてはメゾンの管理にて行ってください。ただし、共用スペースにつきましてはご遠慮下さい。

■ ショーの管理・盗難・保険

- ・事務局は、搬入・本番・搬出の期間中警備員を配置し、会場内の整理及び関係物の保安全管理にあたりますが、天災等の不可抗力による損失や、衣装及びメイク品等のショー関係物の盗難、紛失、破損等についての責任は負いません。
- ・搬入から本番中、搬出の全期間を通じ不測の事故発生による損害を受けないように必要に応じて関係物に関する保険に加入することをお勧め致します。

■ 搬入出に関して

- ・後日、別途搬入出レギュレーションのご案内を送付いたします。

■ 控室に関して

- ・後日、別途控室利用レギュレーションのご案内を送付いたします。

■ 会場内での飲食について

- ・会場内及び会場周辺でのウェルカムドリンクなどをはじめとした飲食行為は禁止とさせていただきます。
万が一トラブルが発生した場合には、事務局では一切責任を負いかねますので、予めご了承下さい。

■ 弁当について

弁当につきましては、各メゾンにてご用意ください。その際、弁当ゴミは必ず各メゾンでお持ち帰りください。

■ 会場のゴミ処理について

会場にて発生したゴミに関しては、全て各メゾンにて必ずお持ち帰り下さい。
事務局が定める時間を超過しても過しても衣装、メイク道具等のゴミが会場内に残っている場合には、事務局にて任意にこれを処分し、ゴミ処理費について各メゾンへ請求させていただきます。

■ 装飾物及び祝い花について

受付付近及び会場内の装飾物、祝い花は必ず撤去終了時間内で全て撤去をお願いいたします。

■ 喫煙について

会場内は禁煙となります。喫煙は所定の場所にてお願い致します。

■ 東京ミッドタウン・ホール Hall Aの下見について

12/15(月)、東京ミッドタウン・ホール Hall Aの会場下見を予定しています。コレクション会場及びスケジュールのご検討にお役立てください。詳細については、「東京コレクション・ウィーク」への出展が決定した方に連絡させていただきます。

■ 演出家ミーティング及び、コレクション・ショーの受付・来場者誘導業務について

- ・1月下旬に演出家ミーティングを予定しております。
演出家ミーティングではコレクション会場ホール内の他、来場者誘導でご使用いただくスペースのご案内、来場者誘導について説明させていただきますので、ご参加いただけますようお願いいたします。
- ・コレクションショーの受付業務、来場者の誘導については、各メゾンの責任において運営願います。
各メゾンにて受付運営体制をご検討いただき、受付業務、受付周辺の来場者の誘導業務など、当日必要なスタッフの手配は各メゾンにてお願いいたします。事務局では、誘導スタッフを用意しておりませんので、予めご了承ください。
- ・1月下旬に開催予定の演出家ミーティングの際、受付・来場者誘導業務について説明させていただきます。
別途、個別にお打合せをご希望の場合は事務局までお問合せください。



JFWデザイナー合同展示会

JFWデザイナー合同展示会概要

- 日時 3月24日(火)~26日(木)/10:00-19:00(最終日は18:00) 3日間
- 会場 東京ミッドタウン・ホール Hall B
- 標準小間(1小間) 9㎡/約6m×1.5m ※予定
- 出展料(1小間) ¥300,000-(消費税別)
- 壁面パネル 高さ2.1m、木工枠/ホリエステル難燃素材(ボイル)※色調整中
- 小間表示 ブランド名を表示
- 照明 ハロゲンスポットスタンド(ハロゲンライト/85w×2灯付)※予定
- 電気 電気工事、電気使用料は出展料に含む

JFWデザイナー合同展示会会場



住所:東京都港区赤坂9-7-2

■ JFWデザイナー合同展示会-2

平面図(調整中)

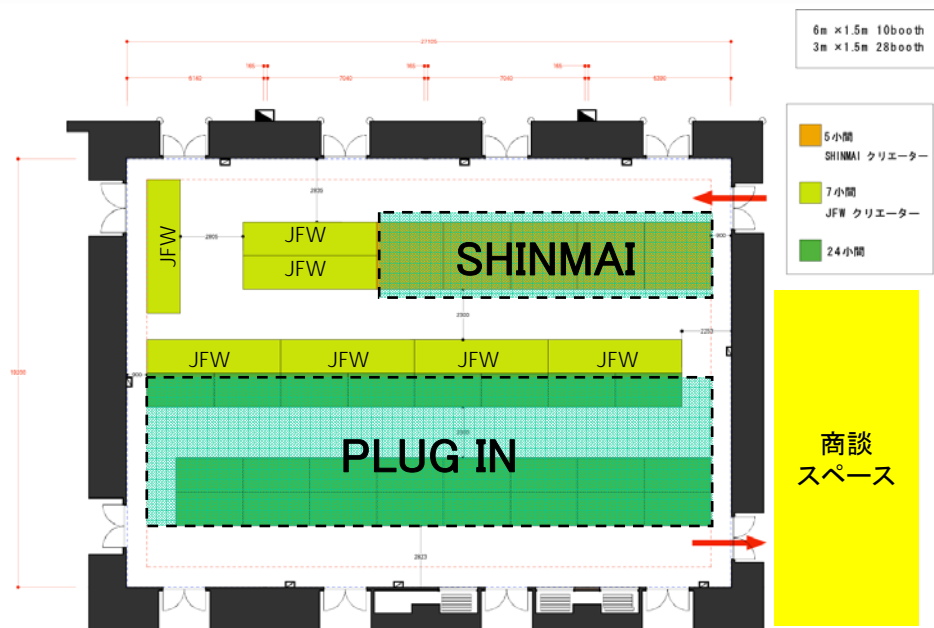
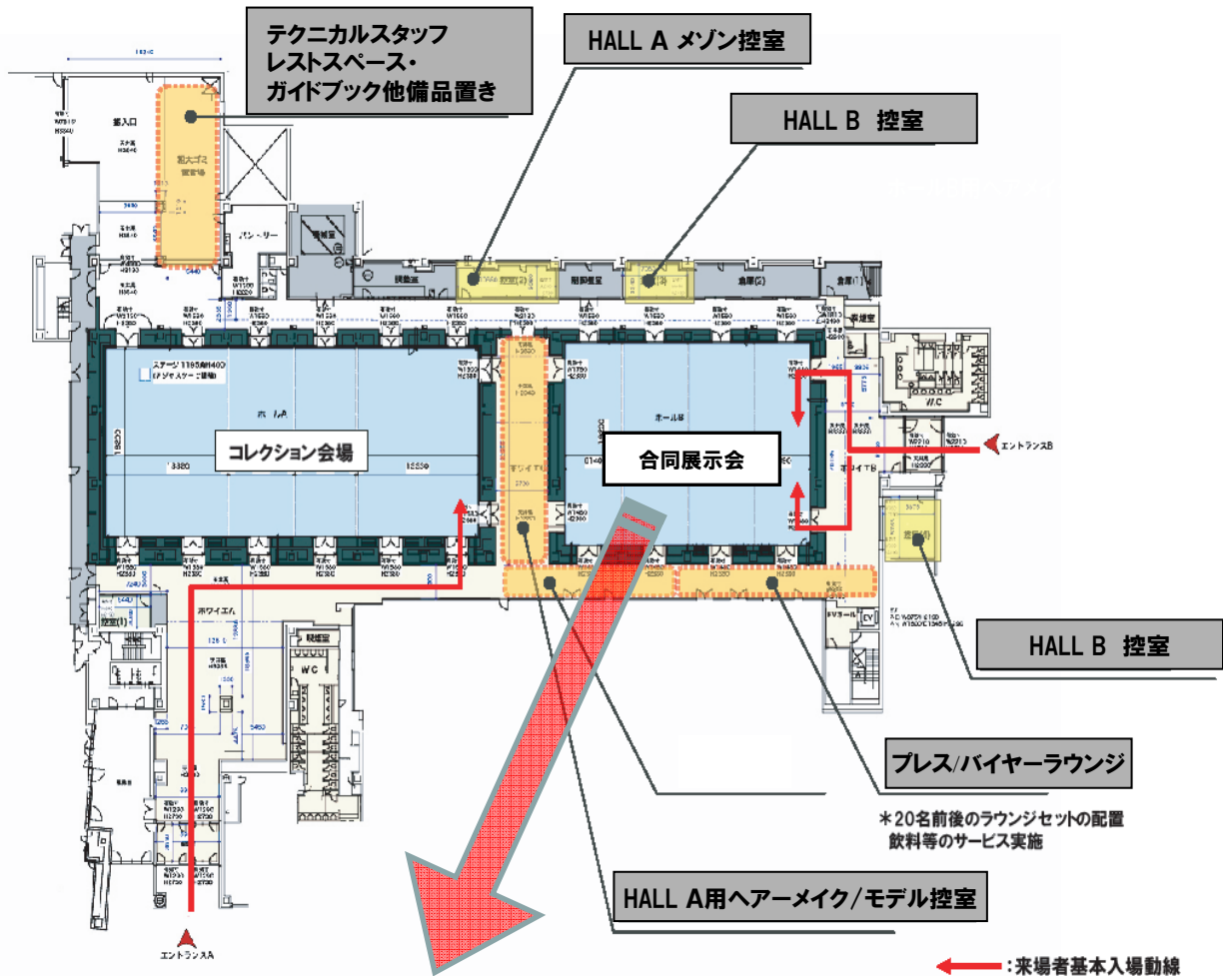

展示小間詳細

■小間サイズ:9㎡/約6m×1.5m ※予定

- ◆壁面及び背面:高さ2.1m、木工枠/ポリエステル難燃素材(ポイル)※色調整中
- ◆床:会場カーペット
- ◆ブースデザイン:木工枠/ポリエステル難燃素材(ポイル)(高さ:2.1m)※色調整中
- ◆小間表示:ブランド名(統一フォント)
- ◆展示照明:ハロゲンスポットスタンド(ハロゲンライト/85w×2灯付)※予定

ブースイメージ(調整中)

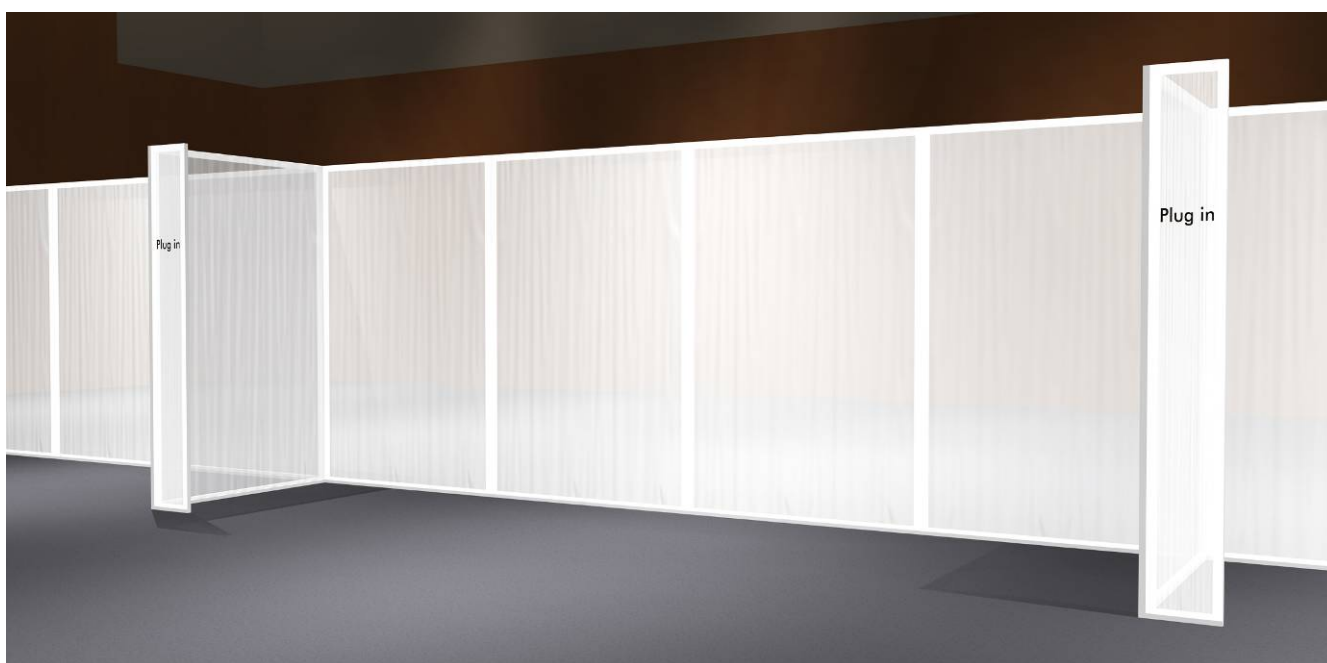

※予定
ハロゲンスポットスタンド
(ハロゲンライト/85w×2灯付)



※写真はイメージです

小間内装・備品

■ 展示場内装について

- ・各小間のブース内における造作は、規定の範囲内において可能です。
- ・その他、各メゾンにてオリジナルの装飾を施すため外部の事業者へ施工を依頼する場合には指定業者宛にご連絡ください。その場合でも作業は指定業者の指示のもとに進めることになりますのでご了承ください。

■ 備品について

- ・主催者が用意するブース内の備品以外は、全て各メゾンにてお持ち込みいただきます。
ご希望の方は、什器のレンタルを承りますが、レンタル料は各メゾンの負担となります。

■ 装飾素材について

- ・装飾が可能な素材は消防法の関係上、防災処理を施したものに限られます。
また、消防署が査察に立ち入ることがありますので十分ご注意願います。
- ・装飾に必要な備品類は、各メゾンにてご用意ください。

■ 電気について

- ・ご希望の方には追加照明を承りますが、費用は各メゾンの負担となります。

(詳細は1月下旬に開催する合同展示会説明会にてご案内致します。)

諸注意事項

- ・搬入出に関しましては、別途出展マニュアルを送付致します。
- ・駐車スペース(有料)には数に限りがございますので、予めご了承下さい。
- ・ブース内では各メゾンの新作製品の展示・受注を基本と致しますが、補足説明の為の資料配布や映像の放送等は可能です。但し、映像放映等に際しては周囲のブースの迷惑にならないよう音量は下げてください。
- ・開催期間中を通じ必ず常時1名以上配置してください。
- ・搬入・搬出時や会期中に生じたゴミは各自お持ち帰りください。ゴミが小間内に残っている場合には、事務局にて任意にこれを処分します。ゴミ処理費は各メゾンへ事務局よりご請求致します。
- ・会場内は禁煙となりますので喫煙は所定の場所をお願い致します。

(詳細は1月下旬に開催する合同展示会説明会にてご案内致します。)



出展要綱

諸注意事項

■「東京コレクション・ウィーク」出展審査について

出展調整委員会における「東京コレクション・ウィーク」に出展するものの審査にあたっては、以下の基準で実施します。

- ①クリエイションの質
 - ・ブランドのコンセプトが明確であること
 - ・1シーズン限りではない展開が期待できること
- ②最低限の経営管理体制を備えていること
 - ・ブランドの商標登録を済ませていること
 - ・出展要綱を遵守する実務体制を備えていること
 - ・出展料の支払い能力があること
- ③JFW期間中の商談への対応
 - ・JFW期間に近接して展示商談会の開催計画があること
 - ・展示商談会の受注に対応しうる生産体制が整っていること

※過去JFWに参加経験があり、以下のような事項が見受けられた場合、出展審査に反映することがあります。

- ・無断でのスケジュール変更、招待者管理など運営上混乱をきたした場合
- ・展示商談会を開催しなかった場合
- ・その他信頼失墜行為があった場合

■「JFWデザイナー合同展示会」出展審査について

出展調整委員会における「JFWデザイナー合同展示会」に出展するものの審査にあたっては、上記「東京コレクション・ウィーク」出展審査基準に準じて実施します。

■「東京コレクション・ウィーク」「JFWデザイナー合同展示会」出展審査の結果通知について

出展調整委員会により出展審査を行い、出展者選定及び「デザイナー支援」対象者の選定を行います。また、「デザイナー支援」を希望する場合、書類審査を通過した方には面談を行います。面談の日程については、対象の方に別途連絡させていただきます。出展審査の結果及び「デザイナー支援」の可否については、12月12日(金)までに窓口担当者様にメールにて連絡させていただきます。なお、審査結果に関する問い合わせには一切応じられません。予めご了承ください。

■コレクションチケットについて

「東京コレクション・ウィーク」に参加される方は、参加に際し、コレクションチケット(インビテーション)を主催者に提供いただきます。提供枚数は、東京ミッドタウン・ホール Hall A約50枚、原宿クエストホール約30枚、他会場約20枚を予定しており、公式スポンサー、webチケットプレゼント他に提供させていただきます。なお、海外からの招聘ジャーナリストへの提供についてはこの枚数の他に、別途枚数を連絡させていただきます。

■録音、録画、写真撮影の許諾について

「東京コレクション・ウィーク」「JFWデザイナー合同展示会」において、主催者または主催者の指定する者が、録音、録画および写真撮影を行い、主催者が録音物、録画物、写真等(以下「本件録音録画物等」といいます。)を製作させていただきます。また主催者が報道又は広報(インターネット配信、紙媒体の配布を含む)のために本件録音録画物等を提供、使用させていただきますので、予めご了承ください。

■ 出展要綱

出展料(東京コレクション・ウィーク)

■会場使用料

	使用日時	使用時間(案)	会場使用料
	東京ミッドタウン・ホール Hall A	3/24(火) ~3/26(木)	7:30~14:30
14:30~21:30			¥2,000,000-(消費税別)
3/27(金)		7:30~14:30	¥1,500,000-(消費税別)
		14:30~21:30	¥2,500,000-(消費税別)
3/28(土)		6:00~13:00	¥1,500,000-(消費税別)
※会場追加使用料 1時間: ¥200,000-(消費税別)、時間外技術人件費が追加発生する場合もございます。 ※コレクションスケジュール全体の調整状況によっては、会場使用時間が上記使用時間案と異なる場合がございます。			
原宿クエストホール	無料(デザイナー支援)		
	※会場追加使用料 1時間: ¥60,000-(消費税別)、時間外技術人件費が追加発生する場合もございます。		

■参加登録料

「東京コレクション・ウィーク」に参加する場合は、参加登録料が必要となります。

参加登録料	¥100,000-(消費税別)
-------	-----------------

※JFWデザイナー合同展示会のみに参加の場合には参加登録料は必要ありません。

出展料(JFWデザイナー合同展示会)

JFWデザイナー合同展示会出展料	¥300,000-(消費税別)
------------------	-----------------

■ご注意

東京コレクション・ウィーク、もしくはJFWデザイナー合同展示会への出展が正式決定後、事務局より出展契約書・出展料(会場使用料・参加登録料)請求書を送付させていただきます。
出展契約書は1月16日(金)必着にて事務局宛に郵送願います。
 上記に定める**出展料は3月6日(金)までに指定口座にお振込み願います。**
いずれも確認が出来ない場合、出展をご遠慮いただく場合があります。

今後のスケジュール

		全体スケジュール		出展メゾンスケジュール
11月	11/5(水)	デザイナー説明会		
12月	11/28(金)	参加申込書・デザイナー情報データ提出	←	期日を過ぎてからの参加申込は一切お受けできません
	12月中旬	コレクション・展示会出展メゾン決定	→	窓口担当者様に連絡させていただきます
1月	1月中旬	ガイドブック掲載確認作業	↔	プレス担当者様に確認をお願いいたします
	1/16(金)	出展契約書提出期限	←	ご提出願います
	1月下旬	コレクションスケジュール決定		
		演出家ミーティング	→	ご出席願います(事前にご案内をさせていただきます)
2月	2月上旬	プレス・バイヤーリスト(1)送付	→	窓口担当者様に送付させていただきます
	2月下旬	最終のご案内・プレス・バイヤーリスト(2)送付	→	窓口担当者様に送付させていただきます
3月	3/6(金)	コレクションチケット・メゾンID提出期限	←	ご提出願います
		出展料振込期限	←	指定口座に振り込み願います
	3月下旬	第8回「東京発 日本ファッション・ウィーク」		

※スケジュールに変更がある場合は、別途連絡させていただきます。

■■ 出展に関するお問合せ先 ■■

有限責任中間法人日本ファッション・ウィーク推進機構 担当:立崎・嶋岡
 〒103-0022
 東京都中央区日本橋室町1-10-5テラスサキ第1ビル3F
 TEL: 03-3242-8551 FAX: 03-3242-8552
 E-mail: maison@jfw.jp
 受付時間 平日10:00-18:00(土日祝祭日 休)



参加申込書

出展申込方法

今回、初めて出展をするブランド

提出書類準備	書類No.	提出書類	備考
	No.1	参加申込書	各項目に、ご記入漏れの無いようにご記入下さい。
	No.2	①ブランドロゴデータ (Adobe Illustrator ai 形式) ②デザイナーポートレートデータ (Adobe Photoshop EPS 形式) ③デザイナー情報ヒアリングシート	<ul style="list-style-type: none"> ・①～③のデータを、全てCD-ROMに入れてご提出下さい。 ・ご提出いただいたデータは、WEBやガイドブック等に掲載されます。 ・ロゴは、1種類のみご提出願います。(カラーも可) ・JFWオフィシャルサイトより、デザイナー情報ヒアリングシートをダウンロード後、「記入例」のシートを参照の上、入力してください。 オフィシャルサイト URL: http://www.jfw.jp/
	No.3	デザイナープロフィール	デザイナーの略歴を、出力した状態でご提出下さい。
	No.4	ブランド資料	ブランドコンセプトや、商品写真をまとめたフォトブック、スクラップ等を出力した状態でご提出下さい。

- ・11月28日(金)必着にて、下記宛先までご提出ください。
- ・期日を過ぎてからのお申込は、一切お受けしません。
- ・メール・FAXでのお申込は不可とします。
- ・提出した資料の返却はできませんので、ご了承下さい。

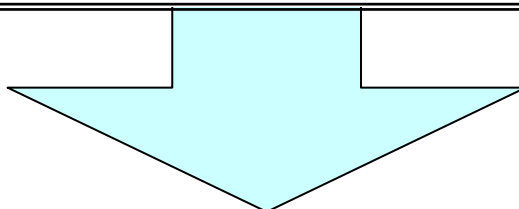

■■ 申込書類提出先 ■■

有限責任中間法人日本ファッション・ウィーク推進機構 担当:立崎・嶋岡
〒103-0022
東京都中央区日本橋室町1-10-5テラスサキ第1ビル3F
TEL:03-3242-8551
受付時間 平日10:00-18:00(土日祝祭日 休)

提出(11/28必着)

出展申込方法

過去に東京コレクション・ウィーク、またはJFWデザイナー合同展示会に
出展経験があるブランド

書類No.	提出書類	備考
No.2	①ブランドロゴデータ (Adobe Illustrator ai 形式) ②デザイナーポートレートデータ (Adobe Photoshop EPS 形式) ③デザイナー情報ヒアリングシート	・①～③のデータを、 <u>全てCD-ROMに入れてご提出下さい。</u> ・ご提出いただいたデータは、WEBやガイドブック等に掲載されます。 ・ロゴは、1種類のみご提出願います。(カラーも可) ・JFWオフィシャルサイトより、デザイナー情報ヒアリングシートをダウンロード後、「記入例」のシートを参照の上、入力してください。 オフィシャルサイト URL: http://www.jfw.jp/

提出(11/28必着)

- ・11月28日(金)必着にて、下記宛先までご提出ください。
- ・期日を過ぎてからのお申込は、一切お受けしません。
- ・メール・FAXでのお申込は不可とします。
- ・提出した資料の返却はできませんので、ご了承下さい。

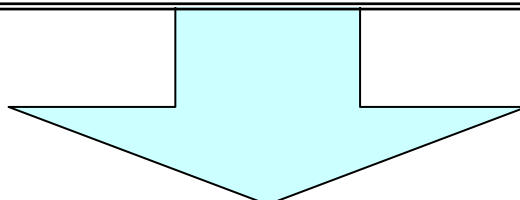

■■ 申込書類提出先 ■■

有限責任中間法人日本ファッション・ウィーク推進機構 担当:立崎・嶋岡
 〒103-0022
 東京都中央区日本橋室町1-10-5テラサキ第1ビル3F
 TEL: 03-3242-8551
 受付時間 平日10:00-18:00(土日祝祭日 休)

第8回「東京発 日本ファッション・ウィーク」参加申込書 2/2ページ

【6.「東京コレクション・ウィーク」希望スケジュール】

()内に希望スケジュールを優先順位1～3までご記入ください。

3/23(月)	原宿クエストホール	11:00()		17:30()	
	他会場	10:00()	13:30()		
3/24(火)	東京ミッドタウン・ホール Hall A		13:00()	20:00()	
	原宿クエストホール	11:00()		18:30()	
	他会場	14:30()	16:00()	17:30()	
3/25(水)	東京ミッドタウン・ホール Hall A		13:00()	20:00()	
	原宿クエストホール	11:00()		18:30()	
	他会場	14:30()	16:00()	17:30()	
3/26(木)	東京ミッドタウン・ホール Hall A		13:00()	20:00()	
	原宿クエストホール	11:00()		18:30()	
	他会場	14:30()	16:00()	17:30()	
3/27(金)	東京ミッドタウン・ホール Hall A		13:00()	20:00()	
	原宿クエストホール	11:00()		18:30()	
	他会場	14:30()	16:00()	17:30()	
3/28(土)	東京ミッドタウン・ホール Hall A	11:30()			
	他会場	13:30()	15:00()	16:30()	18:00()

※東京ミッドタウン・ホール Hall Aは、使用日時によって会場使用料が異なります。
 会場使用料については、「出展のご案内」のP.24をご確認下さい。

※原宿クエストホールは「デザイナー支援」会場です

キ
リ
リ
線

有限責任中間法人日本ファッション・ウィーク推進機構記入欄

書類到着日	1	2	3	4	5	6

【問合せ窓口】

有限責任中間法人日本ファッション・ウィーク推進機構/担当:立崎・嶋岡
 〒103-0022
 東京都中央区日本橋室町1-10-5テラサキ第1ビル3F
 TEL 03-3242-8551

受付時間 平日10:00~18:00(土日祝祭日 休)